

CHI SIAMO

ANS è una società cooperativa che opera dal 2004 nel settore dell'innovazione sociale con specifico riferimento alla progettazione e realizzazione di interventi, prodotti e servizi nel campo del welfare assistenziale e per l'inclusione sociale.

Le attività realizzate da Anziani e non solo riguardano le tematiche:

- dell'invecchiamento attivo e del sostegno ad anziani fragili o non autosufficienti
- della qualificazione dei caregiver familiari, assistenti familiari ed operatori socio-sanitari
- della prevenzione degli abusi verso le persone anziane e disabili e del contrasto alle discriminazioni
- del supporto all'occupabilità e del sostegno all'inclusione sociale

Le specifiche aree di competenza di Anziani e non solo sono:

- Progettazione sociale
- Ricerca sociale
- Sperimentazione di interventi pilota
- Formazione tradizionale e e-learning
- Validazione delle competenze acquisite in contesti informali
- Servizi di informazione e orientamento e incontro domanda / offerta nel lavoro di cura
- Realizzazione di siti web in ambito sociale ed applicativi informatici a supporto degli operatori che operano presso sportelli sociali.

Nell'ambito delle sue attività Anziani e non solo ha realizzato numerosi progetti a livello territoriale, nazionale e comunitario ed ha tra i propri clienti Enti locali, Regioni, Fondazioni bancarie, Organizzazioni di volontariato, Patronati, Sindacati pensionati, Agenzie per il lavoro, Cooperative sociali.

ANS impiega uno staff di 10 professionisti con pluriennale esperienza ed è:

- iscritto al Registro degli Enti che si occupano di Immigrazione presso il Ministero del Lavoro e delle Politiche Sociali
- iscritto al Registro Anti-discriminazioni—UNAR del Dipartimento Pari Opportunità e Antenna della Rete Regionale contro le Discriminazioni della Regione Emilia Romagna
- iscritto all'Anagrafe Nazionale degli Enti di Ricerca
- membro di Age Platform – network europeo delle organizzazioni che si occupano di anziani
- Membro di Eurocarers – network europeo delle organizzazioni di carer familiari
- Membro di INPEA– network internazionali per la prevenzione degli abusi agli anziani
- Membro dell'INTERNATIONAL FOUNDATION FOR INTEGRATED CARE NETWORK – la rete internazionale che si occupa di integrazione socio-sanitaria.

ANS è inoltre:

- Ente autorizzato alla formazione all'utilizzo della metodologia Rickter Scale®

**DAL 2017 AD OGGI
ANS HA REALIZZATO, DIRETTAMENTE O
ATTRAVERSO JOINTLY - PIATTAFORMA PER IL
WELFARE E CORPORATE WELLBEING,
INTERVENTI RIVOLTI AI CAREGIVER PER:**

GRUPPO ARVAL -BNP PARIBAS
PFIZER Catania
RENANTIS (EX FALK)
UNISALUTE SERVIZI
LEONARDO FINMECCANICA
FERROVIE dello STATO
UNIONE TERRE D'ARGINE
CREDEM
UNIPOL SAI
AEROPORTI DI MILANO/SEA
UNICREDIT
AIMAG
LUXOTTICA

**ANZIANI E NON SOLO
SOCIETÀ COOPERATIVA SOCIALE
VIA LENIN, 55 - 41012
CARPI (MO)
TEL. 059-645421
INFO@ANZIANIENONSOLO.IT
+39 393.9096596**

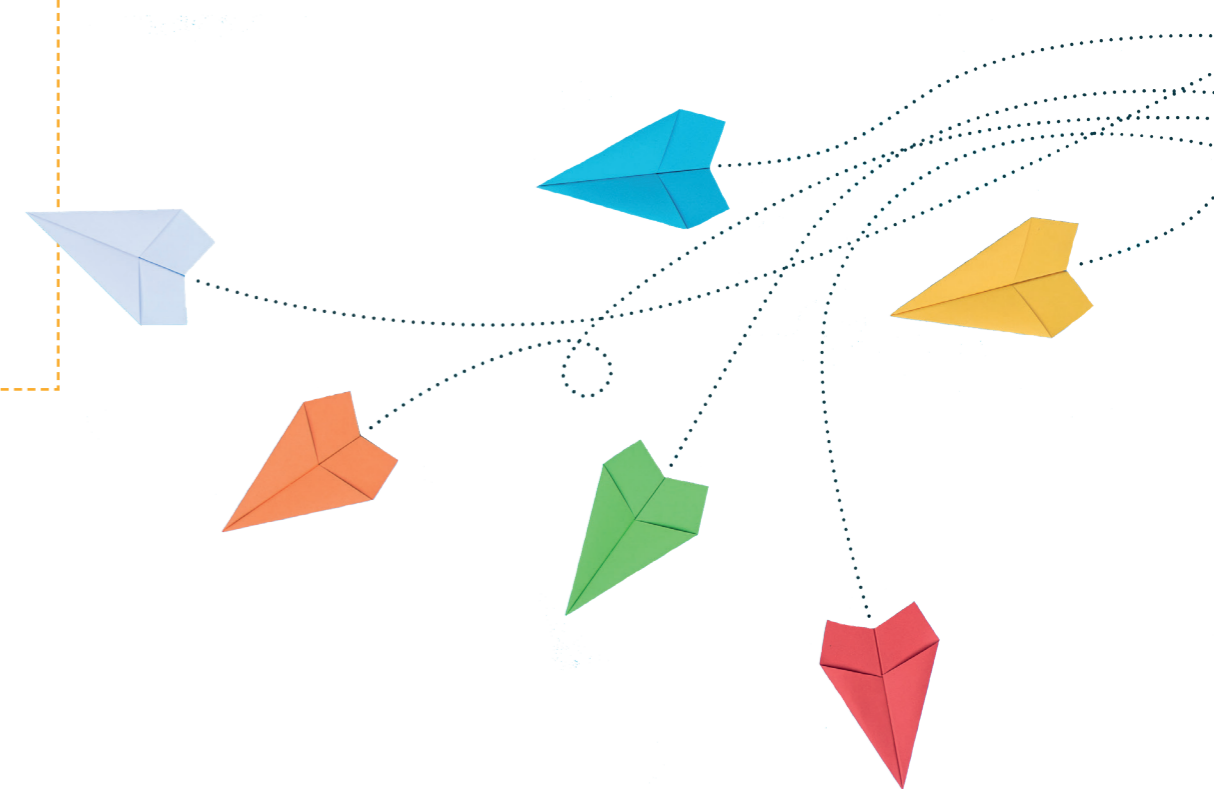

CAREGIVER AL CENTRO
PERCORSI E SERVIZI PER
L'INNOVAZIONE SOCIALE

www.anzianienonsolo.it



ANS PER I CAREGIVER



**DAL 2004,
ANS SI OCCUPA DI
FORNIRE SUPPORTO,
RICONOSCIMENTO,
E SERVIZI AI
CAREGIVER FAMILIARI**



I caregiver familiari sono le persone che, motivate da relazioni familiari o affettive si prendono cura volontariamente e gratuitamente, di una persona disabile o non autosufficiente che richiede assistenza a lungo termine.

Si stima che in Italia:

- i caregiver familiari **siano oltre 7.5 milioni**, di cui 2,7 milioni con un impegno assistenziale superiore alle 20 ore settimanali
- tra 1/3 e 1/4 del **personale impiegato nel settore pubblico e privato sia anche un caregiver familiare** che fatica a trovare equilibrio tra vita professionale e responsabilità di cura

I caregiver familiari esprimono di norma bisogni di:

- **informazione:** come risposta al disorientamento dopo la diagnosi o in caso di modifica delle condizioni ambientali e di carico di cura
- **orientamento sociale e legale:** rispetto al welfare mix richiesto dalle condizioni dell'assistito
- **formazione** al ruolo di cura svolto
- **sostegno psicologico:** per affrontare lo stress collegato al ruolo e alle responsabilità di cura
- **servizi di sollievo:** per poter mantenere un equilibrio tra vita professionale e cura familiare

CHI SONO

I CAREGIVER

FAMILIARI



PROGETTI DI WELFARE AZIENDALE A SUPPORTO DEI LAVORATORI CAREGIVER

Anziani e non solo ha sviluppato progetti personalizzati per ciascun contesto aziendale, includendo uno o più dei seguenti interventi:

- **Webinar informativi** che consentono una prima sensibilizzazione e riconoscimento da parte dell'azienda dei bisogni dei dipendenti con responsabilità di cura. Sono tenuti da esperti qualificati e con lunga esperienza e possono riguardare temi quali il ruolo del caregiver, l'assistenza in caso di specifiche patologie, la gestione dello stress, l'accesso ai sostegni nazionali a favore di caregiver familiari etc.
- **Corsi in autoformazione online** con unità didattiche multimediali e interattive sui temi della cura ed esercitazioni e documentazione integrativa di approfondimento.
- **Sportello virtuale caregiver**, un colloquio online con l'assistente sociale ed essere supportati su come orientarsi nelle diverse opportunità di sostegno e come ricercare, valutare qualità dei servizi territoriali.
- **Accesso a consulenze specialistiche online** di tipo legale, psicologico o di coaching per la conciliazione attraverso la Rickter Scale®.
- **Attivazione di gruppi ai auto-muto aiuto online** per consentire ai dipendenti, anche in orario di lavoro, di partecipare ad incontri di gruppo a cadenza mensile condotti da uno psicologo per facilitare il sostegno emotivo tra pari.
- **Attivazione di dispositivi digitali indossabili per il monitoraggio remoto della persona assistita**, formazione all'utilizzo e supporto alla lettura dei dati
- **Assistenti digitali vocali:** formazione al loro utilizzo e funzionalità per contrastare l'isolamento degli anziani.
- **Sollievo del caregiver tramite interventi a domicilio previa analisi dei bisogni e del contesto assistenziale forniti da operatori specializzati.** Gli interventi sono forniti attraverso due pacchetti: "Boccata d'aria" (4 accessi di 4 ore settimanali) e "Weekend" (accessi di 16 ore con pernottamento)